

Landratsamt Straubing-Bogen  
-Untere Straßenverkehrsbehörde-  
  
Leutherstraße 15  
94315 Straubing

Ort, Datum  
**94315 Straubing, 03.06.2024**

Sachbearbeiter(in) <b>Frau Kamm</b>	Zimmer-Nr. <b>322</b>
Telefon <b>09421/973-258</b>	Telefax <b>09421/973-171</b>
E-Mail <b>kamm.sandra@landkreis-straubing-bogen.de *</b>	
Reg.-Nr./AZ (Bitte stets angeben) <b>2024B00173 / 44-1402</b>	

Firma  
**STRABAG AG**  
Bereich Straubing  
Sachsenring 11 c  
94315 Straubing

**Vollzug der Straßenverkehrs-Ordnung (StVO)**  
**Anordnung (§ 45 StVO)**

<input checked="" type="checkbox"/>	gem. § 45 Abs. 1 StVO, § 44 Abs. 1 Satz 1 StVO
<input type="checkbox"/>	gem. § 45 Abs. 2 StVO
<input type="checkbox"/>	gem. § 45 Abs. 6 StVO

Zum Antrag vom: **29.05.2024**

Jahresgenehmigung Nr.:

**1. Durchzuführende Verkehrsbeschränkung(en) und/oder**

<input type="checkbox"/> Fahrbahneinengung	<input type="checkbox"/> Teilweise Sperrung Gehweg
<input type="checkbox"/> Halbs. Sperrung des Verkehrs	<input checked="" type="checkbox"/> Gesamtspernung Gehweg
<input type="checkbox"/> Gesamtspernung des Verkehrs	<input type="checkbox"/> Sperrung Fahrradverkehr

Sperrung für Fahrzeuge über  t Gesamtgewicht  m Breite

Ergänzende Festlegungen:

**Verkehrssicherung(en)**

<input checked="" type="checkbox"/> Sicherung Straße	<input type="checkbox"/> Sicherung Seitenraum
<input type="checkbox"/> Sicherung Gehweg	<input type="checkbox"/> "Haltverbot angeordnet"
<input type="checkbox"/> Sicherung Platz	

m Länge  m Höhe

Ort/Straße der Sperrung: **Salching,**  
Abschnitt:  
Ortsteil:  
Gemeinde / Verwaltung:  
Betroffene Straßen: **Kreisstraße SR 9**

Ortslage: **Brückenstraße, gegenüber Hausnummer 2a**

Dauer der Sperrung vom: **03.06.2024** bis: **13.12.2024**

Grund der Sperrung: **Zufahrt Baugebiet und Umbau Geh- und Radweg**

**2. Die Kennzeichnung, Verkehrsführung, Verkehrsregelung geschieht nach**

Beschilderungs-/Umleitungsplan	<input checked="" type="checkbox"/>	<input type="checkbox"/> geänderter Regelplan
-innerorts- Regelplan-Nr.:		
-außerorts- Regelplan-Nr.:		
mit Lichtzeichenanlage:	<input type="checkbox"/>	Typ: <b>Keine Angabe</b>
Gegenverkehrszeichen (VZ 208/308):	<input type="checkbox"/>	Steuerung: <b>Keine Angabe</b>
Verkehrssicherungseinrichtung:		

Änderungen am Regelplan:

**3. Verkehr wird umgeleitet**

Anlieger frei bis

**4. Weitere Maßnahmen zur Sicherung des Verkehrs**

Baumschutz  Frei für Rettungsdienste

Verantwortlicher während der Arbeitszeit: Telefon/Handy:	<b>Michael Santl, 0170 3358434</b>	Ausstellung am: . . . Bauleiter ist Zertifikat-Inhaber gemäß MVAS 99 bzw. ZTV-SA 97: <input type="checkbox"/>
Verantwortlicher nach der Arbeitszeit: Telefon/Handy:		Ausstellung am: . . . Bauleiter ist Zertifikat-Inhaber gemäß MVAS 99 bzw. ZTV-SA 97: <input type="checkbox"/>
Verantw. Verkehrssicherer:  Telefon/Handy:		Ausstellung am: . . . Verkehrssicherer ist Zertifikat-Inhaber gemäß MVAS 99 bzw. ZTV-SA 97: <input type="checkbox"/>

**5. Diese Anordnung wird mit der Aufstellung der Verkehrszeichen und Verkehrseinrichtungen wirksam und endet mit deren Beseitigung, spätestens zum o. g. Zeitpunkt.**

Die Straßenbaubehörde behält sich die Anbringung und Unterhaltung der Verkehrszeichen selbst vor.

**6. Die zusätzlichen Anordnungen u. Auflagen auf der Rückseite bzw. Folgeseite sind, soweit diese zutreffen, zu beachten.**

**7. Der Antragsteller hat die Kosten des Verfahrens zu tragen.**

Festgesetzte Gebühr **200,00 EUR** + Auslagen **0,00 EUR** = Gesamtbetrag **200,00 EUR**

§§ 1 bis 4 der Gebührenordnung für Maßnahmen im Straßenverkehr (GebOSt) i. V. m. Geb.-Nr. 261 in der derzeit geltenden Fassung.

**Bankverbindung: Sparkasse Niederbayern-Mitte Straubing**

**IBAN: DE 08 7425 0000 0240 0000 42 BIC: BYLADEM 1 SRG**

Mit freundlichen Grüßen
  Kamm

Anlagen:  
 Verkehrszeichenplan  
 Regelplan  
 Kostenbescheid

Verteiler: Polizeiinspektion Straubing  
Tiefbauverwaltung  
VG Aiterhofen

Sonstige Anlagen:

**1 Beschilderungsplan**  
**"Baustellenausfahrt SR 9**  
**Salching"**  
**1 Beschilderungsplan**  
**"Vollsperrung-Gehweg"**

\* E-Mail Adresse nur für formlose Mitteilungen ohne elektronische Signatur nutzbar



## Beschilderungsplan

Vollsperrung Gehweg

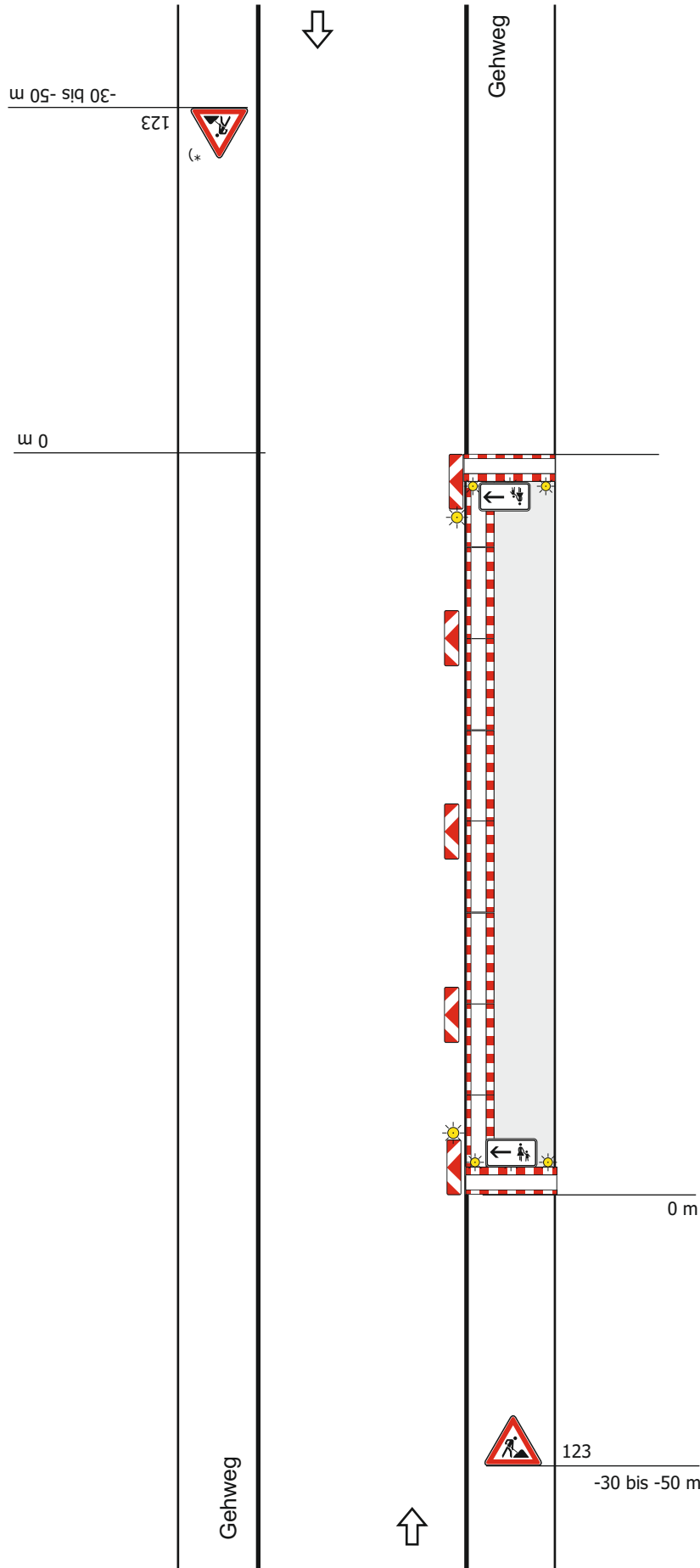

### Längsabspernung zur Fahrbahn

- durch doppelseitige Leitbaken
- bei Einbahnstraßen und Richtungsfahrbahnen einseitige Leitbaken

Abstand max. 9 m  
Absperrschrankengitter am fahrbahnseitigen Baufeldrand

Teil B, Abschnitt 2.2.5 Absatz 3 ist zu beachten

### Querabspernung auf dem Gehweg

durch Absperrschrankengitter (zur Anbringung von Zusatzzeichen 1000-12/22 siehe Teil B, Abschnitt 2.4.5)