

Landratsamt Straubing-Bogen  
- Untere Straßenverkehrsbehörde-  
  
Leutnerstraße 15  
94315 Straubing

Ort, Datum  
**94315 Straubing, 03.09.2024**

Sachbearbeiter(in) <b>Frau Kußin</b>	Zimmer-Nr. <b>322</b>
Telefon <b>09421/973-529</b>	Telefax <b>09421/973-171</b>
E-Mail <b>kussin.katja@landkreis-straubing-bogen.de *</b>	
Reg.-Nr./AZ (Bitte stets angeben) <b>2024B00259 / 44-1402</b>	

Firma  
Pfaffinger  
Rohrnetz- & Sanierungstechnik GmbH  
Wiener Straße 35  
94032 Passau

**Vollzug der Straßenverkehrs-Ordnung (StVO)**

**Anordnung (§ 45 StVO)**

gem. § 45 Abs. 1 StVO, § 44 Abs. 1 Satz 1 StVO

gem. § 45 Abs. 2 StVO

gem. § 45 Abs. 6 StVO

Zum Antrag vom: **02.09.2024**

Jahresgenehmigung Nr.:

**1. Durchzuführende Verkehrsbeschränkung(en) und/oder**

**Verkehrssicherung(en)**

- |  |  |   |  |
|--|--|---|--|
| <input type="checkbox"/> Fahrbahneinengung                       | <input type="checkbox"/> Teilweise Sperrung Gehweg | <input type="checkbox"/> Sicherung Straße | <input type="checkbox"/> Sicherung Seitenraum    |
| <input checked="" type="checkbox"/> Halbs. Sperrung des Verkehrs | <input type="checkbox"/> Gesamtspernung Gehweg     | <input type="checkbox"/> Sicherung Gehweg | <input type="checkbox"/> "Haltverbot angeordnet" |
| <input type="checkbox"/> Gesamtspernung des Verkehrs             | <input type="checkbox"/> Sperrung Fahrradverkehr   | <input type="checkbox"/> Sicherung Platz  |  |

Sperrung für Fahrzeuge über  t Gesamtgewicht  m Breite  m Länge  m Höhe

Ergänzende Festlegungen: **Nach Regelplan B I/2 ist zu beschildern, wenn der Begegnungsverkehr im Bereich der Baustelle auf Sicht fahren kann. Andernfalls oder beim Auftreten von größeren Verkehrsbehinderungen, ist Plan B I/5 anzuwenden. Die Ampelanlage ist außerhalb der Arbeitszeit auszuschalten, wenn ein zweisepuriger Verkehr möglich ist. Es ist eine verkehrsabhängige Signalzeitenanlage einzusetzen. Andernfalls ist der Verkehrsbehörde ein entsprechender Signalzeitenplan vorzulegen.**

Ort/Straße der Sperrung: **Salching,**  
Abschnitt:  
Ortsteil: **Oberpiebing**  
Gemeinde / Verwaltung:  
Betroffene Straßen: **Kreisstraße SR 9**

Ortslage: **Salching, Brückenstraße und Oberpiebing, Dorfstraße (jew. komplette Orstdurchfahrt)**

Dauer der Sperrung vom: **03.09.2024** bis: **30.10.2024**

Grund der Sperrung: **Kanalarbeiten (Tagesbaustelle, Wanderbaustelle in geschlossener Bauweise)**

**2. Die Kennzeichnung, Verkehrsführung, Verkehrsregelung geschieht nach**

Beschilderungs-/Umleitungsplan	<input type="checkbox"/>	<input type="checkbox"/> geänderter Regelplan
-innerorts- Regelplan-Nr.:	<b>B I/2, B I/5</b>	bestätigt am Datum: <b>03.09.2024</b>
-außerorts- Regelplan-Nr.:	<b>C I/6</b>	bestätigt am Datum:
mit Lichtzeichenanlage:	<input type="checkbox"/>	Typ: <b>Keine Angabe</b>
Gegenverkehrszeichen (VZ 208/308):	<input type="checkbox"/>	Steuerung: <b>Keine Angabe</b>
Verkehrssicherungseinrichtung:		

Änderungen am Regelplan:

**3. Verkehr wird umgeleitet**

Anlieger frei bis

**4. Weitere Maßnahmen zur Sicherung des Verkehrs** Baumschutz Frei für Rettungsdienste

Verantwortlicher während der Arbeitszeit: Telefon/Handy:	<b>Harald Chudoba</b>  <b>/0174 3182075</b>	Ausstellung am: . . Bauleiter ist Zertifikat-Inhaber gemäß MVAS 99 bzw. ZTV-SA 97: <input type="checkbox"/>
Verantwortlicher nach der Arbeitszeit: Telefon/Handy:		Ausstellung am: . . Bauleiter ist Zertifikat-Inhaber gemäß MVAS 99 bzw. ZTV-SA 97: <input type="checkbox"/>
Verantw. Verkehrssicherer:  Telefon/Handy:		Ausstellung am: . . Verkehrssicherer ist Zertifikat- Inhaber gemäß MVAS 99 bzw. ZTV-SA 97: <input type="checkbox"/>

**5. Diese Anordnung wird mit der Aufstellung der Verkehrszeichen und Verkehrseinrichtungen wirksam und endet mit deren Beseitigung, spätestens zum o. g. Zeitpunkt.** Die Straßenbaubehörde behält sich die Anbringung und Unterhaltung der Verkehrszeichen selbst vor.**6. Die zusätzlichen Anordnungen u. Auflagen auf der Rückseite bzw. Folgeseite sind, soweit diese zutreffen, zu beachten.****7. Der Antragsteller hat die Kosten des Verfahrens zu tragen.**

Festgesetzte Gebühr	<b>100,00 EUR</b>	+ Auslagen	<b>0,00 EUR</b>	= Gesamtbetrag	<b>100,00 EUR</b>
---------------------	-------------------	------------	-----------------	----------------	-------------------

§§ 1 bis 4 der Gebührenordnung für Maßnahmen im Straßenverkehr (GebOSt) i. V. m. Geb.-Nr. 261 in der derzeit geltenden Fassung.

**Bankverbindung: Sparkasse Niederbayern-Mitte Straubing****IBAN: DE 08 7425 0000 0240 0000 42 BIC: BYLADEM 1 SRG**

Mit freundlichen Grüßen
  Kußin

Anlagen:

- Verkehrszeichenplan  
 Regelplan  
 Kostenbescheid

Verteiler:

Polizeiinspektion Straubing  
Tiefbauverwaltung  
VG Aiterhofen

Sonstige Anlagen:

\* E-Mail Adresse nur für formlose Mitteilungen ohne elektronische Signatur nutzbar



Salching

Industriestraße

Landshuter Straße  
Blumenstraße

Alterach

Piering

Aumühle

Kienoden

Matting

Heilig Bäumel

S241

Obermühle

S59

Eichenweg

Niederpiebing

Niederpiebing

Oberpiebing

Pfaffenpoint

Ausserrienthal

Waldstraße

S65

Riedling



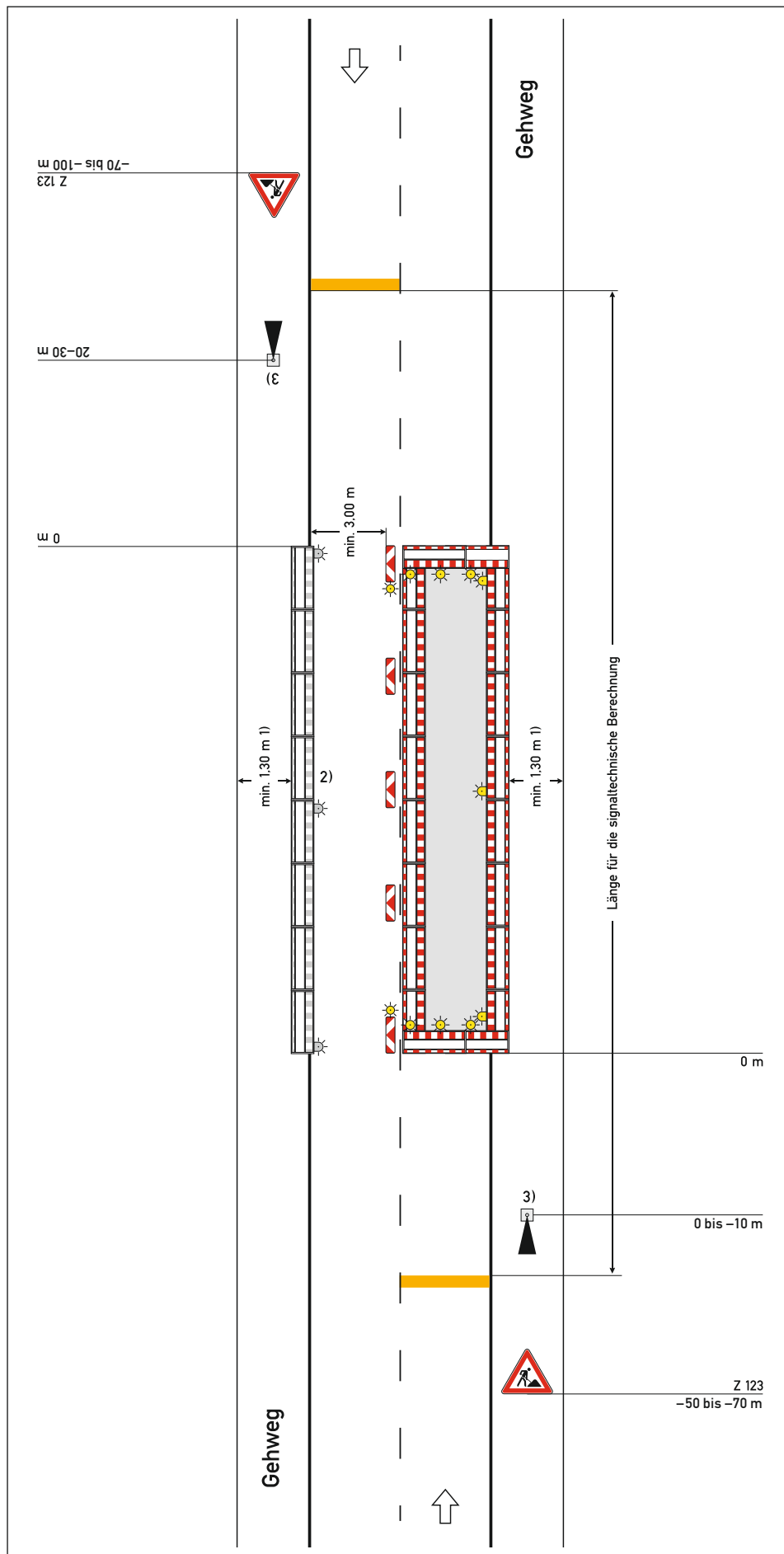

### Regelplan B I/5

Zweistreifige Fahrbahn mit  
halbseitiger Sperrung

Verkehrsregelung durch  
Lichtzeichenanlage

#### Längsabspernung zur Fahrbahn

durch doppelseitige Leitbaken  
Abstand max. 9 m  
Abspernschrankengitter am  
fahrbahnseitigen Baufeldrand

Teil B, Abschnitt 2.2.5 Absatz 3  
ist zu beachten

#### Querabspernung

durch Abspernschrankengitter  
mit mindestens 3 einseitigen  
gelben Warnleuchten und dop-  
pelseitige Leitbake mit doppel-  
seitiger gelber Warnleuchte

#### Längsabspernung zum Gehweg

durch Abspernschrankengitter  
Warnleuchten gemäß RSA Teil B,  
Abschnitt 2.4.3 Absatz 2

- 1) andere Breiten siehe Teil B,  
Abschnitt 2.4.2
- 2)  Abspernschrankengitter  
am Gehweg gegenüber  
anstatt zwischen Arbeits-  
bereich und Fahrbahn  
  
 erforderliche Länge und  
Lage gemäß beigefüg-  
tem Lageplan geprüft und  
angeordnet
- 3)  Signalzeitenplan  
 Signallageplan  
 Phasenfolgeplan

als Anlage beigefügt und  
angeordnet

*möglichst verkehrsabhängige  
Schaltung anordnen*

