

Landratsamt Straubing-Bogen
- Untere Straßenverkehrsbehörde-

Leutnerstraße 15
94315 Straubing

Ort, Datum
94315 Straubing, 30.10.2024

Sachbearbeiter(in) Frau Kußin	Zimmer-Nr. 322
Telefon 09421/973-529	Telefax 09421/973-171
E-Mail kussin.katja@landkreis-straubing-bogen.de *	
Reg.-Nr./AZ (Bitte stets angeben) 2024B00321 / 44-1402	

Firma
Ing. L. Freitag
Elektro GmbH & Co. KG
Ludwig-Freitag-Str. 3
92331 Parsberg

Vollzug der Straßenverkehrs-Ordnung (StVO)
Anordnung (§ 45 StVO)

<input checked="" type="checkbox"/>	gem. § 45 Abs. 1 StVO, § 44 Abs. 1 Satz 1 StVO
<input type="checkbox"/>	gem. § 45 Abs. 2 StVO
<input type="checkbox"/>	gem. § 45 Abs. 6 StVO

Zum Antrag vom: **28.10.2024**

Jahresgenehmigung Nr.:

1. Durchzuführende Verkehrsbeschränkung(en) und/oder

Verkehrssicherung(en)

<input type="checkbox"/> Fahrbahneinengung	<input type="checkbox"/> Teilweise Sperrung Gehweg	<input type="checkbox"/> Sicherung Straße	<input type="checkbox"/> Sicherung Seitenraum
<input checked="" type="checkbox"/> Halbs. Sperrung des Verkehrs	<input type="checkbox"/> Gesamtspernung Gehweg	<input type="checkbox"/> Sicherung Gehweg	<input type="checkbox"/> "Haltverbot angeordnet"
<input type="checkbox"/> Gesamtspernung des Verkehrs	<input type="checkbox"/> Sperrung Fahrradverkehr	<input type="checkbox"/> Sicherung Platz	

Sperrung für Fahrzeuge über t Gesamtgewicht m Breite m Länge m Höhe

Ergänzende Festlegungen: **Auflage: Während der gesamten Arbeitszeit ist, für den Winterdienst, eine Restfahrbahnbreite von mind. 4 Metern aufrecht zu erhalten.**

Ort/Straße der Sperrung: **Salching,**
Abschnitt:
Ortsteil:
Gemeinde / Verwaltung:
Betroffene Straßen: **Kreisstraße SR 23**

Ortslage: **Aiterhofener Straße - zw. Einmündung Lindenstraße und Buchenweg**

Dauer der Sperrung vom: **11.11.2024** bis: **29.11.2024**

Grund der Sperrung: **Grabarbeiten für Stadtwerke Straubing**

2. Die Kennzeichnung, Verkehrsführung, Verkehrsregelung geschieht nach

Beschilderungs-/Umleitungsplan	<input type="checkbox"/>	<input type="checkbox"/> geänderter Regelplan
-innerorts- Regelplan-Nr.:	B I/2	
-außerorts- Regelplan-Nr.:	C I/6	
mit Lichtzeichenanlage:	<input type="checkbox"/>	Typ: Keine Angabe
Gegenverkehrszeichen (VZ 208/308):	<input type="checkbox"/>	Steuerung: Keine Angabe
Verkehrssicherungseinrichtung:		

Änderungen am Regelplan:

3. Verkehr wird umgeleitet

Anlieger frei bis

4. Weitere Maßnahmen zur Sicherung des Verkehrs

Baumschutz Frei für Rettungsdienste

Verantwortlicher während der Arbeitszeit: Telefon/Handy:	Schedlbauer Thomas, 0160 92743144 Bergbauer Andreas, 0176 16041024	Ausstellung am: . . . Bauleiter ist Zertifikat-Inhaber gemäß MVAS 99 bzw. ZTV-SA 97: <input type="checkbox"/>
Verantwortlicher nach der Arbeitszeit: Telefon/Handy:		Ausstellung am: . . . Bauleiter ist Zertifikat-Inhaber gemäß MVAS 99 bzw. ZTV-SA 97: <input type="checkbox"/>
Verantw. Verkehrssicherer: Telefon/Handy:		Ausstellung am: . . . Verkehrssicherer ist Zertifikat-Inhaber gemäß MVAS 99 bzw. ZTV-SA 97: <input type="checkbox"/>

5. Diese Anordnung wird mit der Aufstellung der Verkehrszeichen und Verkehrseinrichtungen wirksam und endet mit deren Beseitigung, spätestens zum o. g. Zeitpunkt.

Die Straßenbaubehörde behält sich die Anbringung und Unterhaltung der Verkehrszeichen selbst vor.

6. Die zusätzlichen Anordnungen u. Auflagen auf der Rückseite bzw. Folgeseite sind, soweit diese zutreffen, zu beachten.

7. Der Antragsteller hat die Kosten des Verfahrens zu tragen.

Festgesetzte Gebühr **75,00 EUR** + Auslagen **0,00 EUR** = Gesamtbetrag **75,00 EUR**

§§ 1 bis 4 der Gebührenordnung für Maßnahmen im Straßenverkehr (GebOSt) i. V. m. Geb.-Nr. 261 in der derzeit geltenden Fassung.

Bankverbindung: Sparkasse Niederbayern-Mitte Straubing

IBAN: DE 08 7425 0000 0240 0000 42 BIC: BYLADEM 1 SRG

Mit freundlichen Grüßen Kußin	<u>Anlagen:</u>	<u>Verteiler:</u> Polizeiinspektion Straubing
	<input type="checkbox"/> Verkehrszeichenplan	Tiefbauverwaltung
	<input checked="" type="checkbox"/> Regelplan	VG Aiterhofen
	<input checked="" type="checkbox"/> Kostenbescheid	
<u>Sonstige Anlagen:</u>		

* E-Mail Adresse nur für formlose Mitteilungen ohne elektronische Signatur nutzbar

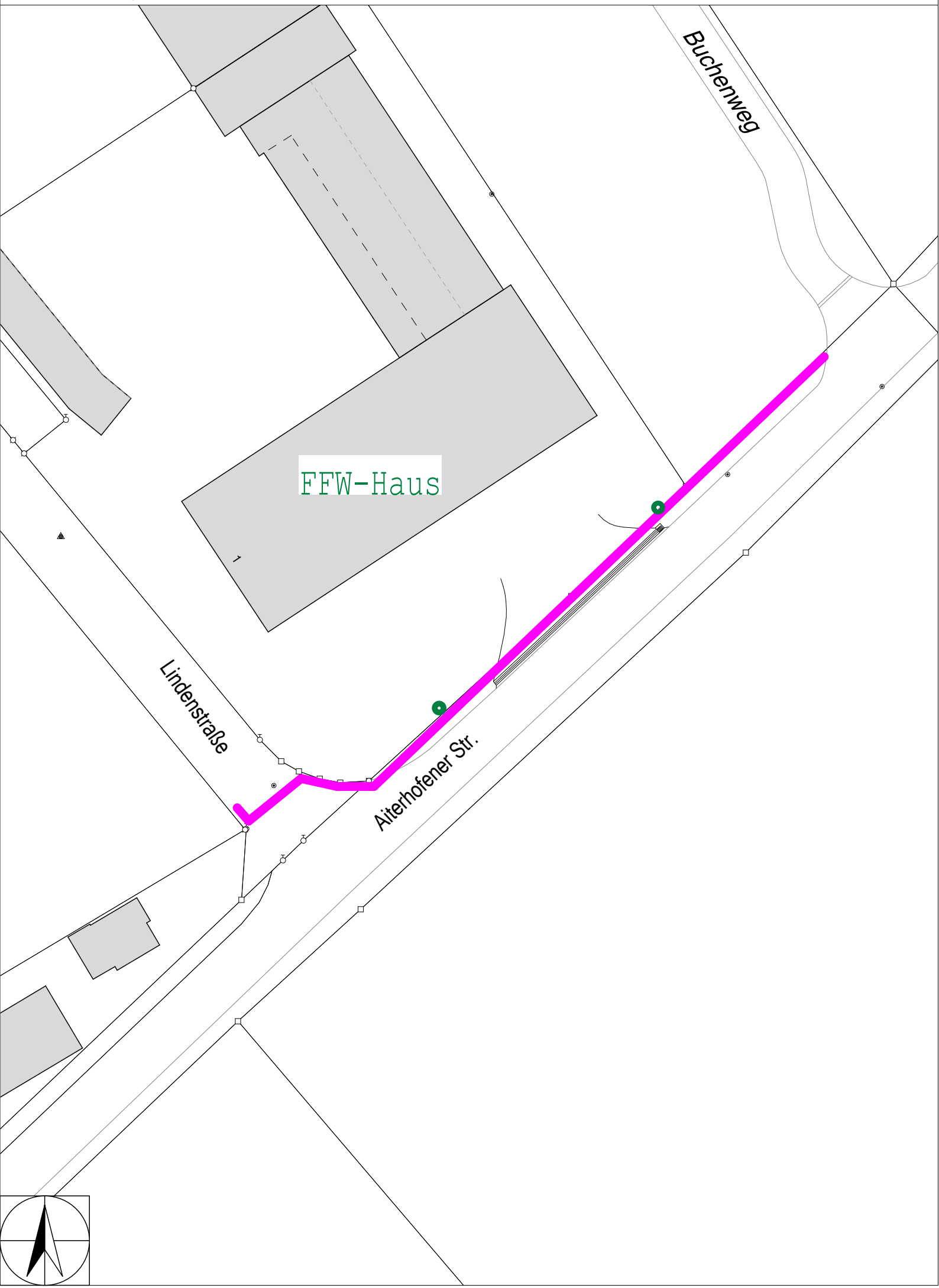

Regelplan B I/2

Straße mit geringer Verkehrsstärke oder in geschwindigkeitsreduziertem Bereich und mit deutlicher Einengung

(analog bei Richtungsfahrbahn oder Einbahnstraße)

Längsabsperzung zur Fahrbahn

- durch doppelseitige Leitbaken
- bei Einbahnstraßen und Richtungsfahrbahnen einseitige Leitbaken

Abstand max. 9 m
Absperrschrankengitter am fahrbahnseitigen Baufeldrand

Teil B, Abschnitt 2.2.5 Absatz 3 ist zu beachten

Querabsperzung

durch Absperrschrankengitter mit mindestens 3 einseitigen gelben Warnleuchten und

- doppelseitige Leitbake mit doppelseitiger gelber Warnleuchte
- bei Richtungsfahrbahnen oder Einbahnstraßen: einseitige Leitbake mit einseitiger gelber Warnleuchte

Längsabsperzung zum Gehweg

durch Absperrschrankengitter Warnleuchten gemäß RSA Teil B, Abschnitt 2.4.3 Absatz 2

1) andere Breiten siehe Teil B, Abschnitt 2.4.2

2) [] Absperrschrankengitter am Gehweg gegenüber anstatt zwischen Arbeitsbereich und Fahrbahn

[] erforderliche Länge und Lage gemäß beigefügtem Lageplan geprüft und angeordnet

*) Entfällt bei Einbahnstraßen und Richtungsfahrbahnen

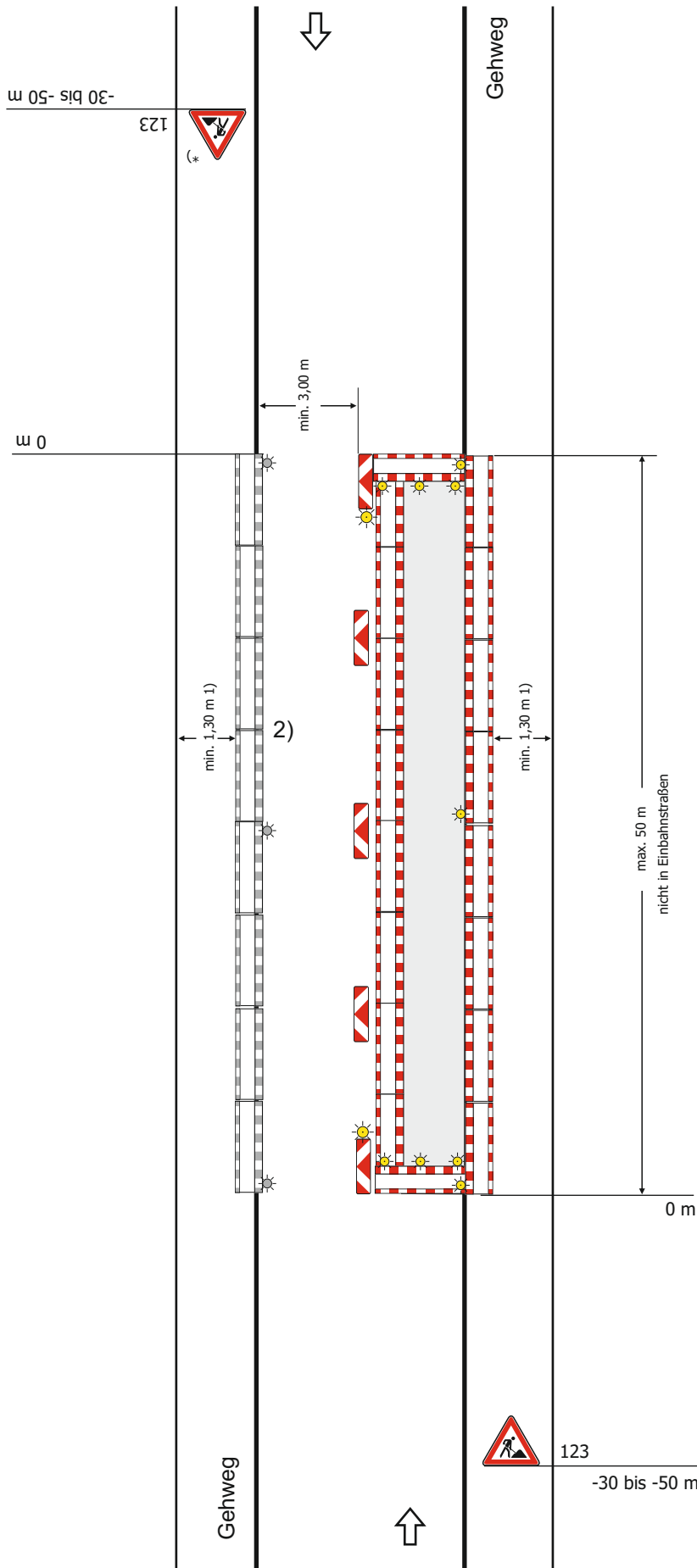

Regelplan C I/6

Arbeitsstelle am Übergang vom Außer- in den Innerortsbereich

Fahrbahn halbseitig gesperrt

Querabsperzung

durch doppelseitige Leitbaken (min. 3) mit doppelseitigen gelben Warnleuchten
Verziehungsmaß ca. 1:3
Abstand quer max. 0,6 m

Längsabsperzung

durch doppelseitige Leitbaken
Abstand max. 12 m, innerorts 9 m

Querabsperzung

durch doppelseitige Leitbake mit doppelseitiger gelber Warnleuchte und Absperrschranken mit mindestens 3 einseitigen gelben Warnleuchten

*) entsprechend Teil B bei Fußverkehr

