

Landratsamt Straubing-Bogen
-Untere Straßenverkehrsbehörde-

Leutherstraße 15
94315 Straubing

Ort, Datum
94315 Straubing, 24.03.2025

Sachbearbeiter(in) Frau Kamm	Zimmer-Nr. 408
Telefon 09421/973-258	Telefax 09421/973-171
E-Mail kamm.sandra@landkreis-straubing-bogen.de *	
Reg.-Nr./AZ (Bitte stets angeben) 2025B00060 / 44-1402	

Firma
Eichinger Kabeltechnik
GmbH & Co. KG
Am Höchelberg 1
94259 Kirchberg im Wald

Vollzug der Straßenverkehrs-Ordnung (StVO)
Anordnung (§ 45 StVO)

<input checked="" type="checkbox"/>	gem. § 45 Abs. 1 StVO, § 44 Abs. 1 Satz 1 StVO
<input type="checkbox"/>	gem. § 45 Abs. 2 StVO
<input type="checkbox"/>	gem. § 45 Abs. 6 StVO

Zum Antrag vom: **24.03.2025**

Jahresgenehmigung Nr.:

1. Durchzuführende Verkehrsbeschränkung(en) und/oder

Verkehrssicherung(en)

<input type="checkbox"/> Fahrbahneinengung	<input type="checkbox"/> Teilweise Sperrung Gehweg	<input type="checkbox"/> Sicherung Straße	<input type="checkbox"/> Sicherung Seitenraum
<input checked="" type="checkbox"/> Halbs. Sperrung des Verkehrs	<input type="checkbox"/> Gesamtspernung Gehweg	<input type="checkbox"/> Sicherung Gehweg	<input type="checkbox"/> "Haltverbot angeordnet"
<input type="checkbox"/> Gesamtspernung des Verkehrs	<input type="checkbox"/> Sperrung Fahrradverkehr	<input type="checkbox"/> Sicherung Platz	

Sperrung für Fahrzeuge über t Gesamtgewicht m Breite m Länge m Höhe

Ergänzende Festlegungen: **Es ist eine verkehrsabhängige Signalzeitenanlage einzusetzen. Andernfalls ist der Verkehrsbehörde ein entsprechender Signalzeitenplan vorzulegen.**

Ort/Straße der Sperrung: **Salching,**
Abschnitt:
Ortsteil:
Gemeinde / Verwaltung:
Betroffene Straßen: **Kreisstraße SR 9**

Ortslage: **Dorfstraße, Oberpiebing**

Dauer der Sperrung vom: **31.03.2025** bis: **11.04.2025**

Grund der Sperrung: **Sperrung eines Gehweges auf Höhe der Pressung**

2. Die Kennzeichnung, Verkehrsführung, Verkehrsregelung geschieht nach

Beschilderungs-/Umleitungsplan	<input type="checkbox"/>	<input type="checkbox"/> geänderter Regelplan
-innerorts- Regelplan-Nr.:	B I/6	
-außerorts- Regelplan-Nr.:		
mit Lichtzeichenanlage:	<input checked="" type="checkbox"/>	Typ: Keine Angabe
Gegenverkehrszeichen (VZ 208/308):	<input type="checkbox"/>	Steuerung: Keine Angabe
Verkehrssicherungseinrichtung:		

Änderungen am Regelplan:

3. Verkehr wird umgeleitet

Anlieger frei bis

4. Weitere Maßnahmen zur Sicherung des Verkehrs

Baumschutz Frei für Rettungsdienste

Verantwortlicher während der Arbeitszeit: Telefon/Handy:	Gerhard Eichinger, 0171 6700260 Markus Brantl, 0171 2046723	Ausstellung am: . . Bauleiter ist Zertifikat-Inhaber gemäß MVAS 99 bzw. ZTV-SA 97: <input type="checkbox"/>
Verantwortlicher nach der Arbeitszeit: Telefon/Handy:		Ausstellung am: . . Bauleiter ist Zertifikat-Inhaber gemäß MVAS 99 bzw. ZTV-SA 97: <input type="checkbox"/>
Verantw. Verkehrssicherer: Telefon/Handy:		Ausstellung am: . . Verkehrssicherer ist Zertifikat- Inhaber gemäß MVAS 99 bzw. ZTV-SA 97: <input type="checkbox"/>

5. Diese Anordnung wird mit der Aufstellung der Verkehrszeichen und Verkehrseinrichtungen wirksam und endet mit deren Beseitigung, spätestens zum o. g. Zeitpunkt.

Die Straßenbaubehörde behält sich die Anbringung und Unterhaltung der Verkehrszeichen selbst vor.

6. Die zusätzlichen Anordnungen u. Auflagen auf der Rückseite bzw. Folgeseite sind, soweit diese zutreffen, zu beachten.

7. Der Antragsteller hat die Kosten des Verfahrens zu tragen.

Festgesetzte Gebühr **50,00 EUR** + Auslagen **0,00 EUR** = Gesamtbetrag **50,00 EUR**

§§ 1 bis 4 der Gebührenordnung für Maßnahmen im Straßenverkehr (GebOSt) i. V. m. Geb.-Nr. 261 in der derzeit geltenden Fassung.

Bankverbindung: Sparkasse Niederbayern-Mitte Straubing

IBAN: DE 08 7425 0000 0240 0000 42 BIC: BYLADEM 1 SRG

Mit freundlichen Grüßen Kamm	<u>Anlagen:</u>	<u>Verteiler:</u> Polizeiinspektion Straubing
	<input type="checkbox"/> Verkehrszeichenplan	Tiefbauverwaltung
	<input checked="" type="checkbox"/> Regelplan	VG Aiterhofen
	<input checked="" type="checkbox"/> Kostenbescheid	
<u>Sonstige Anlagen:</u>		

* E-Mail Adresse nur für formlose Mitteilungen ohne elektronische Signatur nutzbar



berpiebing

Dorfstraße

Pressung über SR 9 - sowie Sperrung der beiden Gehwege auf Höhe der Pressung.

Sperrung des Gehweges in Richtung Kirche bzgl. der Stattfindenden Grabarbeiten im Gehweg, sowie halbseitige Sperrung der Fahrbahn

Bezugssystem:
ETRS89 / UTM 32N

0 5 10 15 20m

Maßstab 1: 500

Erstellt am 24.03.2025 08:15

<https://v.bayern.de/79y92>

Es gelten die Nutzungsbedingungen des BayernAtlas / Geoportal Bayern / BayernAtlas-plus



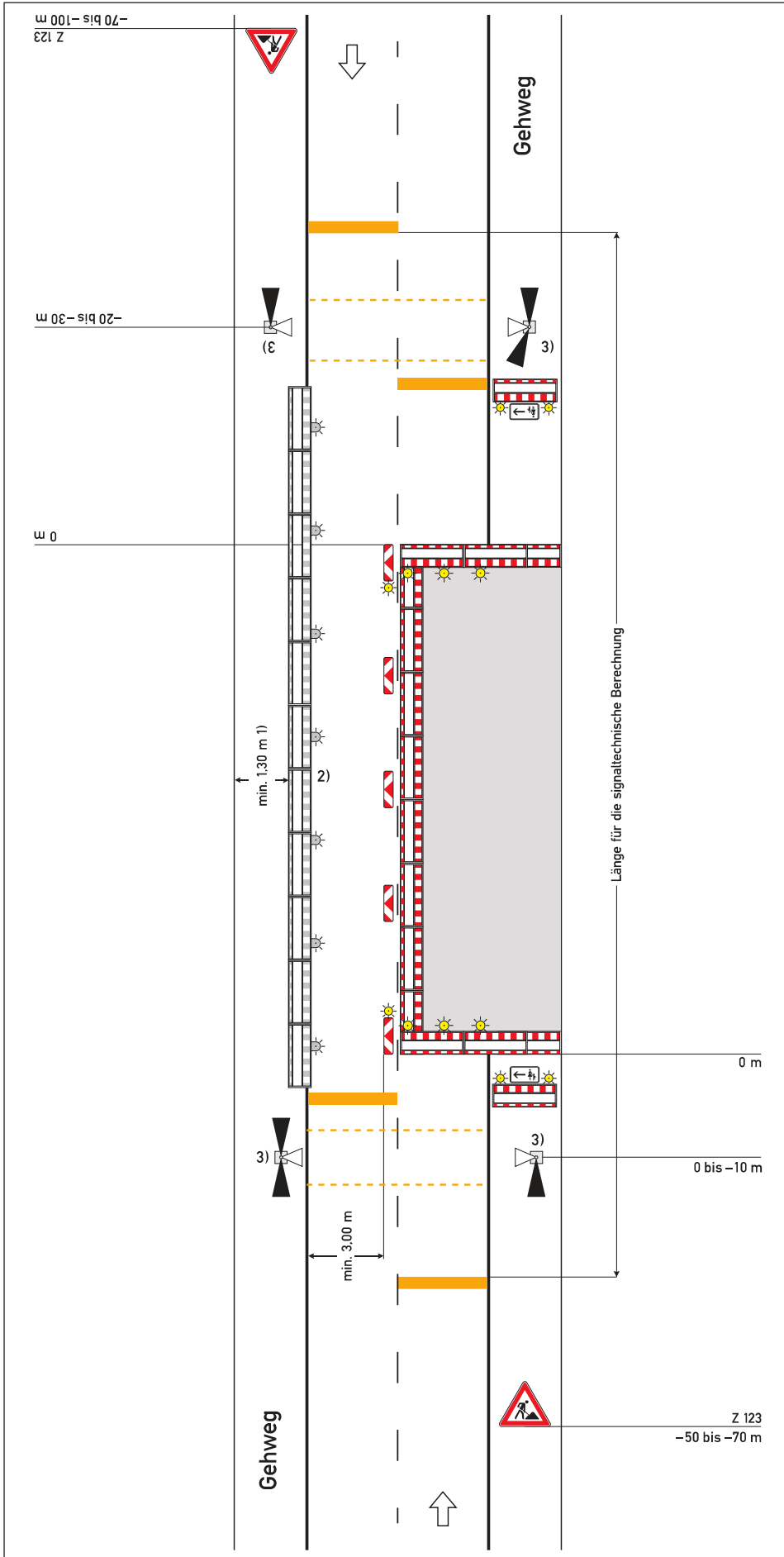

Regelplan B I/6

Zweistreifige Fahrbahn mit halbseitiger Sperrung
 Verkehrsregelung durch Lichtzeichenanlage mit Fußgängerführung

Querabspernung auf dem Gehweg

durch Absperrschrankengitter (zur Anbringung von Zusatzzeichen 1000-12/22 siehe Teil B, Abschnitt 2.4.5)

Querabspernung

durch Absperrschrankengitter mit mindestens 3 einseitigen gelben Warnleuchten und doppel-seitige Leitbake mit doppel-seitiger gelber Warnleuchte

Längsabspernung zur Fahrbahn

durch doppel-seitige Leitbaken Abstand max. 9 m
 Absperrschrankengitter am fahrbahnseitigen Baufeldrand

Teil B, Abschnitt 2.2.5 Absatz 3 ist zu beachten

Längsabspernung zum Gehweg

durch Absperrschrankengitter Warnleuchten gemäß RSA Teil B, Abschnitt 2.4.3 Absatz 2

- 1) andere Breiten siehe Teil B, Abschnitt 2.4.2
- 2) Absperrschrankengitter am Gehweg gegenüber anstatt zwischen Arbeitsbereich und Fahrbahn
 erforderliche Länge und Lage gemäß beigefügtem Lageplan geprüft und angeordnet
- 3) Signalzeitenplan,
 Signallageplan
 Phasenfolgeplan

als Anlage beigefügt und angeordnet

möglichst verkehrabhängige Schaltung anordnen